

## Kontakt

Johanniter-Krankenhaus im Fläming  
 Treuenbrietzen GmbH  
 Johanniterstraße 1, 14929 Treuenbrietzen  
 Tel. 033748 8-0, Fax 033748 8-2773  
 information@johanniter-treuenbrietzen.de  
 www.johanniter-treuenbrietzen.de

## So erreichen Sie uns

Treuenbrietzen liegt ca. 40 km südlich von Potsdam und ist über die A9, B 102 oder B 2 zu erreichen. Im Ort folgen Sie der Ortsumgebung auf der B102 und biegen am Kreisverkehr der Jüterboger Straße zum Krankenhaus ab. **Die Parkmöglichkeiten sind eingeschränkt!** Alternativ können Sie die **Regionalbahn 33** oder die **Buslinie 582** bis Treuenbrietzen-Süd/Johanniterstraße nutzen.

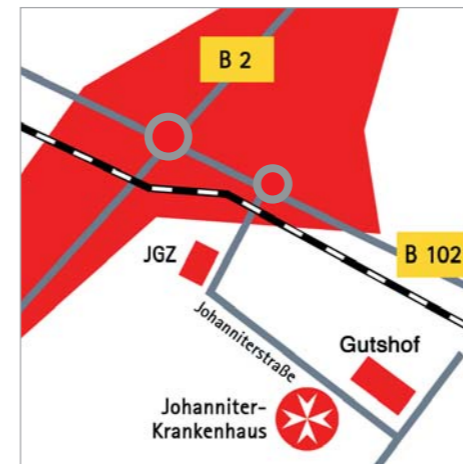

# Tag der offenen Tür

Samstag, 17. Juni 2017  
 13:00 - 17:00 Uhr

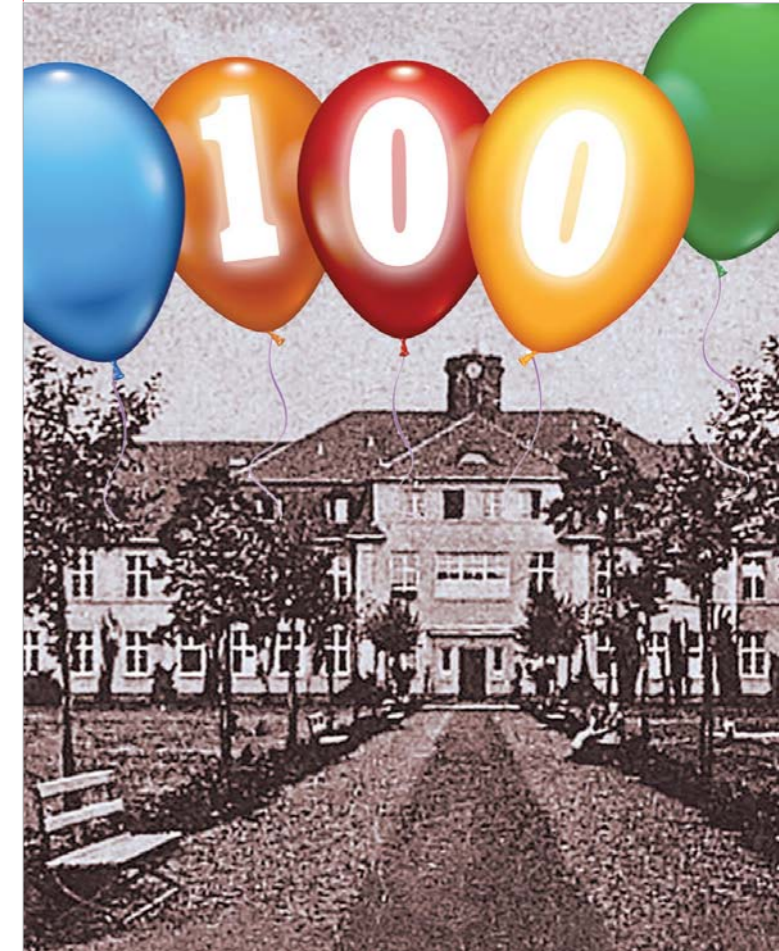

Stand: 7. Juni 2017  
 Änderungen vorbehalten

**DIE JOHANNITER.**   
 Aus Liebe zum Leben

**DIE JOHANNITER.**   
 Aus Liebe zum Leben

## Bühne im Festzelt Gutshof

13:00 Uhr **Eröffnung und Begrüßung**  
Brigitte Scharmach, Geschäftsführerin  
Michael Knape, Bürgermeister Treuenbrietzen  
Sabinchenpaar

anschl. **Vorstellung der Mitwirkenden**

14:00 Uhr **Eröffnung Mediazentrum**  
Prof. Dr. Kurt Gräfenstein

14:45 Uhr **Vorstellung der Rettungshundestaffel**

15:30 Uhr **Auftritt der Cheerleader Treuenbrietzen**  
Leitung: Katrin Pöpke

16:00 Uhr **Auftritt der Kinderband „Timebreak“**  
Leitung: Marcel Wricke

17:00 Uhr **Ende**

**Moderation:** Christina Bunzel (rabunzel.com)

## Kulinarisches rund um den Gutshof

Cebona GmbH  
Sabinchenverein Treuenbrietzen  
Straußenfarm Salzbrunn  
Kuchenbasar der Musikschule  
Forellenzucht Steinmühle Treuenbrietzen

## Führungen

**1** **Führung in die denkmalgeschützte Parkanlage und zum geplanten Neubau** (Dauer 60 Minuten)  
*Startzeit: ab 13:30 Uhr, weiter alle 60 Minuten*

**2** **Technische Führung - Geheimnisvolle Orte**  
(Dauer 60 Minuten – Fitness nötig, Helmpflicht)  
u. a. Wasserturm, Uhrenturm, Keller, Heizhaus  
*Startzeit: ab 13:30 Uhr, weiter alle 30 Minuten*

**3** **Vom Keller bis Dach**  
(Dauer 60 Minuten – Fitness nötig)  
u. a. Rittersaal, Nonnengang, Pollenfalle,  
Kältekammer, Raum der Stille, altes Treppenhaus  
*Startzeit: ab 13:30 Uhr, weiter alle 60 Minuten*

## Ausstellungen im Krankenhaus

**1** **„100 Jahre und ein bisschen älter“**  
Haus 2, 1. OG (Station 3)

**2** **„Historische Ansichten aus Treuenbrietzen und dem Krankenhaus“**  
Haus 4, EG (Station 1)

## Informationsstände im Gutshof

Johanniter-Krankenhaus im Fläming Treuenbrietzen  
Johanniter-Seniorenzentrum Treuenbrietzen  
Johanniter-Gesundheitszentrum/Tagesstätte  
Stadtinformation Treuenbrietzen

## Aktionen

**1** **Evakuierung mit einer Rettungsdecke**  
Olaf Fetz (Feuerwehr Treuenbrietzen)

**2** **Hüpfburg für Kinder**  
Kreissportbund

**3** **Rettungshundestaffel**  
Johanniter-Unfallhilfe

**4** **Wasserspiele und mehr mit der Jugendfeuerwehr**  
Silvana Heinze

**5** **Saubere Hände – wie geht es richtig?**  
Krankenhaushygiene

**6** **Kinderschminken und Kinderbetreuung**  
Johanniter-Kita Niemeck

## Offene Türen bei Medizin und Pflege

**1** **Krankenpflegeschule**  
Alterssimulationsanzug GERT, 3D-Organpuzzle,  
Lehrskelett „Knochen-Karl“, Mikroskop-Quiz, Messungen  
von Blutdruck, Blutzucker, Anlegen von Verbänden

**2** **Blick in ein Kapillarmikroskop**  
(Rheuma-Tagesklinik): OÄ Dr. Cora Hartwig

**3** **Johanniter-Mediazentrum: Zeit für Gesundheit**  
14:00 – 17:00 Uhr (Haus 20): Fitness-Check, Wellnessraum, Ergotherapie, Tipps vom Therapeutenteam

**4** **Johanniter-Kapelle** (Haus 19):  
Seelsorgerin Angelika Döpman  
und die Grünen Damen

**5** **Keine Angst vor der Narkose**  
13:00 – 16:00 Uhr (Haus 2, Aufwachraum):  
CA Dr. Martin Spielhagen, Schw. Anke Mrosek-Sieg

**6** **Rheumachirurgie/Endoprothetik**  
13:00 – 16:00 Uhr (Behandlungsraum Station 3):  
OA Dr. Wolfgang Wanke

**7** **Möglichkeiten der modernen Thoraxchirurgie**  
13:00 – 16:00 Uhr (Haus 3, Konferenzraum)  
Moderation: Chefarzt Dr. Olaf Schega

**8** **Beziehungsgestaltung und Gruppenangebote im Kontext der Psychosomatischen Pflege**  
(Psychiatrische Tagesklinik): Beatrice Kraul, PDL PSY

**9** **Die psychosomatische Erkrankung in der tagesklinischen Therapie**  
15:00 – 15:45 Uhr (Haus 12, Psychiatrische Tagesklinik):  
Chefarzt Dr. Dr. Christopher Rommel

**10** **Arbeitsmethoden und Arbeitsergebnisse der Kunst- und Gestaltungstherapie – Die Kunsttherapie stellt sich vor**  
(Haus 12, Offenes Atelier): 13:30 – 17:00 Uhr  
Doris Wrobel, Leiterin der Kunsttherapie

*Soweit nicht anders vermerkt, sind alle medizinisch-pflegerischen Angebote von 13:00 – 17:00 Uhr geöffnet.  
Stand: 7. Juni 2017. Änderungen bleiben vorbehalten.*

**Tagesprogramm „100 Jahre“**  
Tag der offenen Tür 17. Juni 2017